

# PPGECIMA

Programa de Pós-Graduação em Ensino de  
Ciência e Matemática

**UNIVERSIDADE FEDERAL DE SERGIPE – UFS**

Acesse o QR code e  
nos siga no instagram.

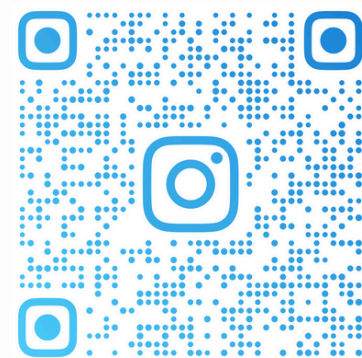



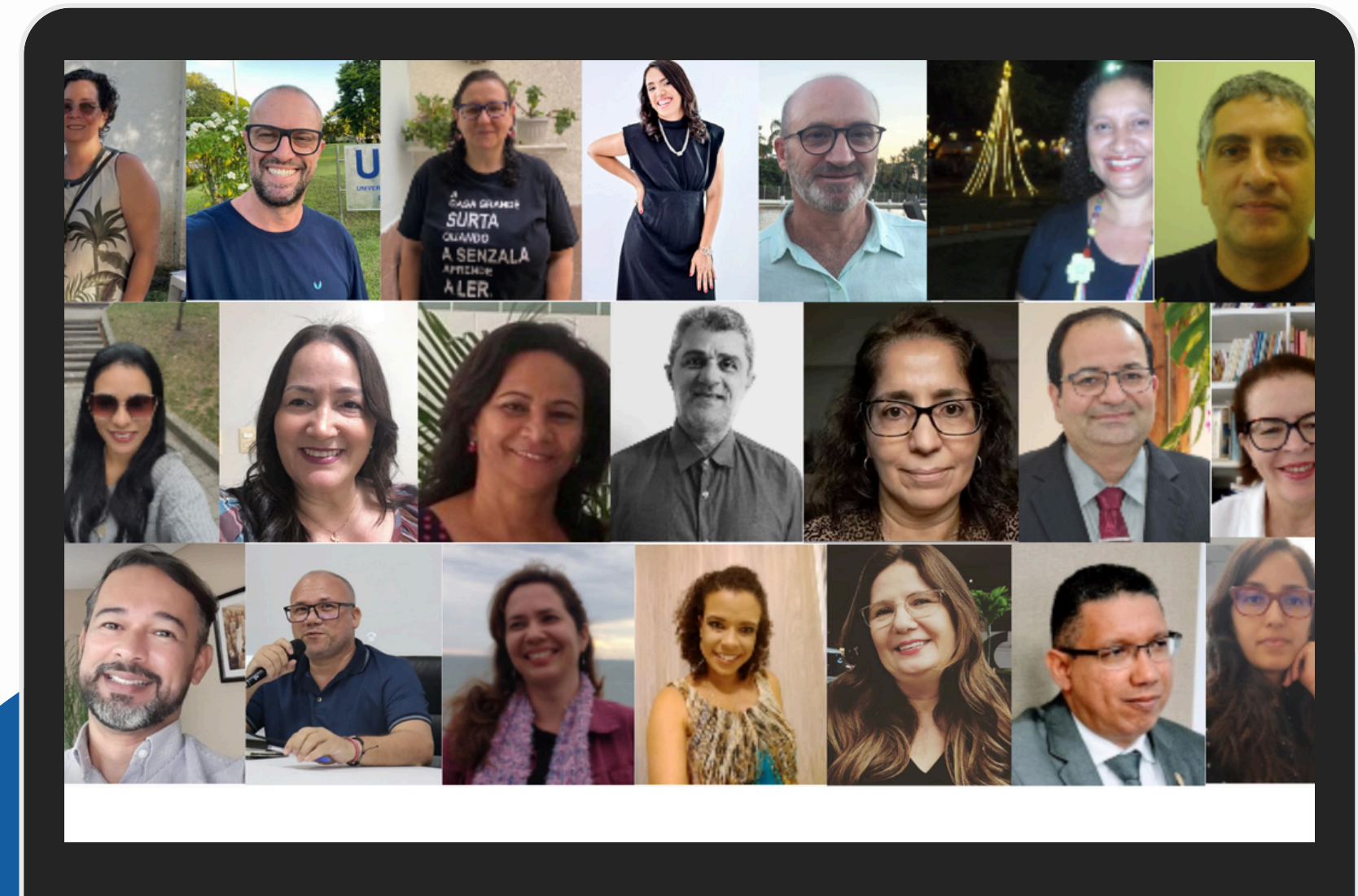

PPGECIMA\_UFS



**UFS** UNIVERSIDADE  
FEDERAL DE  
SERGIPE

PROGRAMA DE PÓS-GRADUAÇÃO EM ENSINO DE  
CIÊNCIAS E MATEMÁTICA  
DIDÁTICA VII - 3º ANDAR - SALA 303  
+55(79) 3194-6797

# Sumário

	Apresentação Institucional	01
	Coordenadores	02
	Corpo Docente	03
	Secretaria do Programa	04
	Atividades do Mês	05



UNIVERSIDADE  
FEDERAL DE  
SERGIPE

PROGRAMA DE PÓS-GRADUAÇÃO EM ENSINO DE  
CIÊNCIAS E MATEMÁTICA  
DIDÁTICA VII - 3º ANDAR - SALA 303  
+55(79) 3194-6797



# APRESENTAÇÃO INSTITUCIONAL

O Programa de Pós-Graduação em Ensino de Ciências e Matemática (PPGECIMA), aprovado pela CAPES em 2008, tem como objetivo fortalecer a formação teórica de professores e incentivar pesquisas críticas nas áreas de Ciências e Matemática. Com abordagem interdisciplinar entre Biologia, Física, Química e Matemática, valoriza tanto os aspectos epistemológicos quanto os conteúdos específicos.

Voltado a profissionais da Educação, especialmente licenciados, o mestrado acadêmico do PPGECIMA foca na formação de pesquisadores capazes de contextualizar e socializar o conhecimento científico. Suas pesquisas abrangem temas como ensino e aprendizagem, currículo, avaliação, ciência e cultura, inclusão, relações étnico-raciais e metodologias contemporâneas.

O Programa organiza-se em duas linhas de pesquisa:

- **Epistemologia, práticas pedagógicas e formação de professores**
- **Cultura, currículo e ensino-aprendizagem**

Comprometido com a democratização da ciência, o PPGECIMA integra teoria e prática, valoriza saberes diversos e contribui para a popularização da ciência e da matemática.

# Coordenadores

## **Divanizia do Nascimento Souza** **Coordenadora do PPGECCIMA**

Professora do Departamento de Física da UFS, possui mestrado em Física (UFS, 1997) e doutorado em Tecnologia Nuclear (USP, 2002). Atua nas áreas de Física Médica, Matéria Condensada (experimental) e Ensino de Física e Matemática. Coordena o PPGECCIMA, contribuindo para a formação crítica e interdisciplinar de pesquisadores em Educação em Ciências e Matemática.

## **Erivanildo Lopes da Silva** **Coordenador Adjunto do PPGECCIMA**

Professor Associado da UFS, é licenciado em Química (FIEO, 1997), mestre em Ensino de Ciências (USP, 2007) e doutor em Filosofia, História e Ensino de Ciências (UFBA, 2014). Pesquisa ensino contextualizado de Ciências, espaços não formais de aprendizagem e sequências didáticas. Atua na gestão do PPGECCIMA fortalecendo práticas pedagógicas críticas e interdisciplinares.



### **COORDENADORA**

Profa. Dra. Divanizia do Nascimento Souza



### **COORDENADOR ADJUNTO**

Prof. Dr. Erivanildo Lopes da Silva

# Corpo Docente

O PPGEICIMA conta com um corpo docente qualificado e comprometido com a formação de pesquisadores e o desenvolvimento de pesquisas inovadoras no ensino de Ciências e Matemática.

Nome	Vínculo	Nível
<b>Adjane da Costa Tourinho e Silva</b>	Pesquisador	Permanente
<b>Alexandra Epoglou</b>	Professor	Permanente
<b>Carlos Alberto de Vasconcelos</b>	Professor	Permanente
<b>Carmen Regina Parisotto Guimarães</b>	Pesquisador	Permanente
<b>Denize da Silva Souza</b>	Professor	Permanente
<b>Divanizia do Nascimento Souza</b>	Professor	Permanente
<b>Ederson Luiz Locatelli</b>	Professor	Visitante
<b>Edinéia Tavares Lopes</b>	Professor	Permanente
<b>Edson Jose Wartha</b>	Professor	Permanente
<b>Elaine de Jesus Souza</b>	Professor	Permanente
<b>Erivanildo Lopes da Silva</b>	Professor	Permanente
<b>Ivanete Batista dos Santos</b>	Professor	Permanente
<b>João Paulo Attie</b>	Professor	Permanente
<b>Laerte Silva da Fonseca</b>	Professor	Permanente
<b>Maria Batista Lima</b>	Professor	Permanente
<b>Maria de Lara Palmeira de Macedo Arguelho</b>	Professor	Colaborador
<b>Marta Elid Amorim Mateus</b>	Professor	Permanente
<b>Myrna Friederichs Landim de Souza</b>	Pesquisador	Permanente
<b>Sindiany Suelen Caduda dos Santos</b>	Professor	Permanente
<b>Tatiana Santos Andrade</b>	Professor	Permanente
<b>Tiago Nery Ribeiro</b>	Professor	Permanente
<b>Veleida Anahi Capua da Silva Charlot</b>	Professor	Permanente
<b>Wellington Barros da Silva</b>	Professor	Colaborador
<b>Yzila Liziane Farias Maia de Araujo</b>	Professor	Permanente



# Secretaria do PPGECCIMA



A secretaria oferece suporte administrativo e atendimento aos alunos e professores do programa.

## Equipe:

- **Vanessa Rios A. Oliveira** (Assistente em Administração)
- **Maria Ramony** (Bolsista PRODAP)

## Horário de atendimento:

Segunda a sexta-feira, das 8h às 12h e das 13h às 17h

## Contato:

**E-mail:** [ppgeccima@academico.ufs.br](mailto:ppgeccima@academico.ufs.br)  
**Telefone:** (79) 3194-6797 / Ramal 7189

## Endereço:

Cidade Universitária Professor José Aloísio de Campos  
Didática 07 – 3º andar – Sala 303

# Atividades do mês

Durante o mês de janeiro de 2026, houve uma Banca de Defesa e a data da MATRÍCULA INSTITUCIONAL DOS APROVADOS PARA INGRESSO EM 2026.1

Confira os detalhes das atividades nas páginas seguintes.



UNIVERSIDADE  
FEDERAL DE  
SERGIPE

PROGRAMA DE PÓS-GRADUAÇÃO EM ENSINO DE  
CIÊNCIAS E MATEMÁTICA  
DIDÁTICA VII - 3º ANDAR - SALA 303  
+55(79) 3194-6797



# Banca de Defesa de Mestrado

A etapa conclusiva do Programa de Mestrado, na qual a candidata apresenta e sustenta sua pesquisa perante uma banca avaliadora, demonstrando a relevância e a contribuição acadêmica para o campo do ensino de Ciências e Matemática.



 **PROGRAMA DE PÓS-GRADUAÇÃO EM  
ENSINO DE CIÊNCIAS E MATEMÁTICA** 

## BANCA DE DEFESA

**TÍTULO:**  
**PRINCÍPIOS DA ANDRAGOGIA E  
PRÁTICAS DE LETRAMENTO NO  
CONTEXTO DE UM CURSO DE  
ESPECIALIZAÇÃO EM EDUCAÇÃO  
AMBIENTAL EM SERGIPE**

 Didática VII - UFS  
 20/01/2026  
 09:00

**MEMBROS DA BANCA:**  
**PRESIDENTE:** SINDIANY SUELEN CADUDA DOS SANTOS  
**INTERNO:** YZILA LIZIANE FARIAS MAIA DE ARAUJO  
**INTERNO:** MARIA DE LARA PALMEIRA DE MACEDO ARGUELHO  
**EXTERNO À INSTITUIÇÃO:** HELOÍSA THÁIS RODRIGUES DE SOUZA

  
**EDSON OLIVEIRA DA SILVA**

# MATRÍCULA INSTITUCIONAL DOS APROVADOS PARA INGRESSO EM 2026.1



**Período de matrícula:** 09 a 20 de fevereiro de 2026

**Local:** Secretaria do PPGEICIMA, na Didática 7, 3º andar, sala 303

**Horário:** 09h às 12h e 13h às 16h

**Documentação necessária para a matrícula (Cópias e originais):**

- I. Diploma de graduação ou documento comprobatório de conclusão da graduação.
- II. Histórico escolar do curso de graduação.
- III. Documento de identificação oficial com foto ou passaporte para estrangeiros com visto válido.
- IV. CPF (caso não esteja informado no documento de identificação e não obrigatório para estrangeiros).
- V. Título de eleitor (para candidatos brasileiros).
- VI. Comprovante de votação da última eleição ou Declaração de quitação eleitoral (para candidatos brasileiros).
- VII. Certidão de nascimento ou casamento.
- VIII. Prova de quitação com o serviço militar (para candidatos do sexo masculino, entre 19 e 45 anos, conforme artigos 208 e 210 do Decreto nº 57.654/66) (para candidatos brasileiros).
- IX. Comprovante de regularização de permanência no Brasil, emitida pelo órgão federal competente, no caso de estrangeiros não residentes (No caso de estrangeiros não residentes que necessitem do comprovante de vínculo com a universidade para requisitar regularização de permanência no Brasil, emitido pelo órgão federal competente, este comprovante será dispensado no ato da matrícula institucional, devendo, obrigatoriamente, apresentar o carimbo de entrada no país e será calculado o prazo de até noventa (90) dias para a entrega do documento na secretaria do programa.).

Observação: "A falta de qualquer um dos documentos exigidos implicará no indeferimento da matrícula do candidato. Sob nenhuma hipótese a documentação poderá ser entregue fora dos prazos previstos."

PROGRAMA DE PÓS-GRADUAÇÃO EM ENSINO DE CIÊNCIAS E MATEMÁTICA

Fone: (79) 3194-6797 / 7189



# PROGRAMA DE PÓS-GRADUAÇÃO EM ENSINO DE CIÊNCIAS E MATEMÁTICA

## A EQUIPE DO PPGECIMA AGRADECE!

Acesse o QR code e  
nos siga instagram.

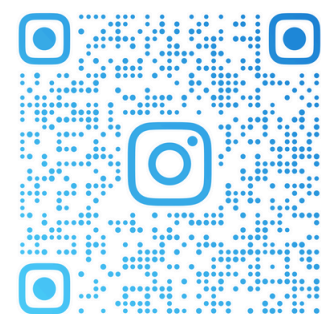

PPGECIMA\_UFS



UFS

UNIVERSIDADE  
FEDERAL DE  
SERGIPE

PROGRAMA DE PÓS-GRADUAÇÃO EM ENSINO DE  
CIÊNCIAS E MATEMÁTICA  
DIDÁTICA VII - 3º ANDAR - SALA 303  
+55(79) 3194-6797

