

PPGECIMA

Programa de Pós-Graduação em Ensino de
Ciência e Matemática

UNIVERSIDADE FEDERAL DE SERGIPE – UFS

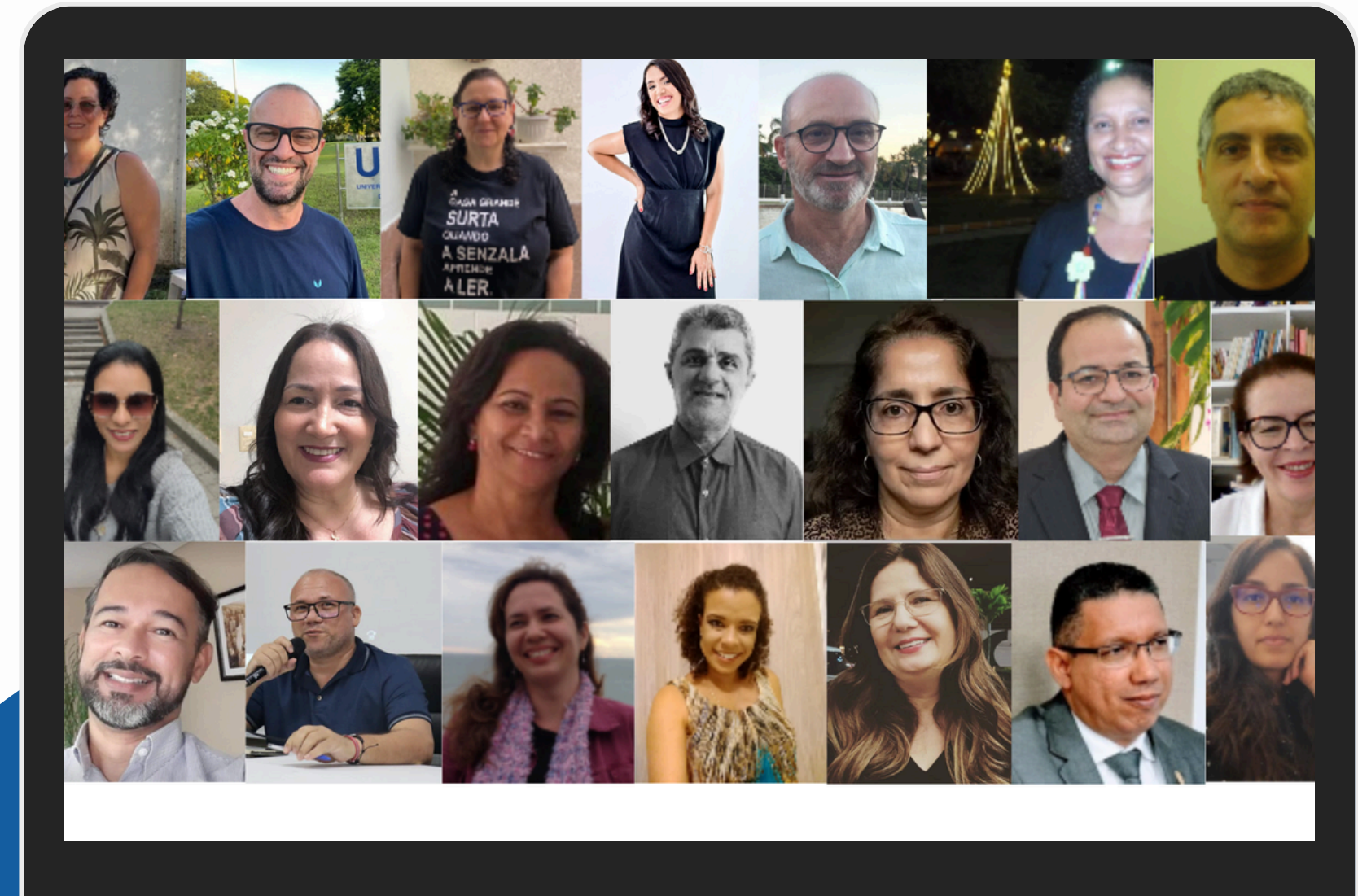

Acesse o QR code e
nos siga no instagram.

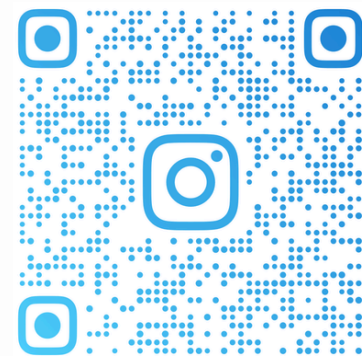





PPGECIMA_UFS



UFS UNIVERSIDADE
FEDERAL DE
SERGIPE

PROGRAMA DE PÓS-GRADUAÇÃO EM ENSINO DE
CIÊNCIAS E MATEMÁTICA
DIDÁTICA VII - 3º ANDAR - SALA 303
+55(79) 3194-6797

Sumário

	Apresentação Institucional	01
	Coordenadores	02
	Corpo Docente	03
	Secretaria do Programa	04
	Atividades do Mês	05



UNIVERSIDADE
FEDERAL DE
SERGIPE

PROGRAMA DE PÓS-GRADUAÇÃO EM ENSINO DE
CIÊNCIAS E MATEMÁTICA
DIDÁTICA VII - 3º ANDAR - SALA 303
+55(79) 3194-6797



APRESENTAÇÃO INSTITUCIONAL

O Programa de Pós-Graduação em Ensino de Ciências e Matemática (PPGECIMA), aprovado pela CAPES em 2008, tem como objetivo fortalecer a formação teórica de professores e incentivar pesquisas críticas nas áreas de Ciências e Matemática. Com abordagem interdisciplinar entre Biologia, Física, Química e Matemática, valoriza tanto os aspectos epistemológicos quanto os conteúdos específicos.

Voltado a profissionais da Educação, especialmente licenciados, o mestrado acadêmico do PPGECIMA foca na formação de pesquisadores capazes de contextualizar e socializar o conhecimento científico. Suas pesquisas abrangem temas como ensino e aprendizagem, currículo, avaliação, ciência e cultura, inclusão, relações étnico-raciais e metodologias contemporâneas.

O Programa organiza-se em duas linhas de pesquisa:

- **Epistemologia, práticas pedagógicas e formação de professores**
- **Cultura, currículo e ensino-aprendizagem**

Comprometido com a democratização da ciência, o PPGECIMA integra teoria e prática, valoriza saberes diversos e contribui para a popularização da ciência e da matemática.

Coordenadores

Divanizia do Nascimento Souza **Coordenadora do PPGECIMA**

Professora do Departamento de Física da UFS, possui mestrado em Física (UFS, 1997) e doutorado em Tecnologia Nuclear (USP, 2002). Atua nas áreas de Física Médica, Matéria Condensada (experimental) e Ensino de Física e Matemática. Coordena o PPGECIMA, contribuindo para a formação crítica e interdisciplinar de pesquisadores em Educação em Ciências e Matemática.

Erivanildo Lopes da Silva **Coordenador Adjunto do PPGECIMA**

Professor Associado da UFS, é licenciado em Química (FIEO, 1997), mestre em Ensino de Ciências (USP, 2007) e doutor em Filosofia, História e Ensino de Ciências (UFBA, 2014). Pesquisa ensino contextualizado de Ciências, espaços não formais de aprendizagem e sequências didáticas. Atua na gestão do PPGECIMA fortalecendo práticas pedagógicas críticas e interdisciplinares.



COORDENADORA

Profa. Dra. Divanizia do Nascimento Souza



COORDENADOR ADJUNTO

Prof. Dr. Erivanildo Lopes da Silva

Corpo Docente

O PPGEICIMA conta com um corpo docente qualificado e comprometido com a formação de pesquisadores e o desenvolvimento de pesquisas inovadoras no ensino de Ciências e Matemática.

Nome	Vínculo	Nível
Adjane da Costa Tourinho e Silva	Pesquisador	Permanente
Alexandra Epoglou	Professor	Permanente
Carlos Alberto de Vasconcelos	Professor	Permanente
Carmen Regina Parisotto Guimarães	Pesquisador	Permanente
Denize da Silva Souza	Professor	Permanente
Divanizia do Nascimento Souza	Professor	Permanente
Ederson Luiz Locatelli	Professor	Visitante
Edinéia Tavares Lopes	Professor	Permanente
Edson Jose Wartha	Professor	Permanente
Elaine de Jesus Souza	Professor	Permanente
Erivanildo Lopes da Silva	Professor	Permanente
Ivanete Batista dos Santos	Professor	Permanente
João Paulo Attie	Professor	Permanente
Laerte Silva da Fonseca	Professor	Permanente
Maria Batista Lima	Professor	Permanente
Maria de Lara Palmeira de Macedo Arguelho	Professor	Colaborador
Marta Elid Amorim Mateus	Professor	Permanente
Myrna Friederichs Landim de Souza	Pesquisador	Permanente
Sindiany Suelen Caduda dos Santos	Professor	Permanente
Tatiana Santos Andrade	Professor	Permanente
Tiago Nery Ribeiro	Professor	Permanente
Veleida Anahi Capua da Silva Charlot	Professor	Permanente
Wellington Barros da Silva	Professor	Colaborador
Yzila Liziane Farias Maia de Araujo	Professor	Permanente



Secretaria do PPGECCIMA



A secretaria oferece suporte administrativo e atendimento aos alunos e professores do programa.

Equipe:

- **Vanessa Rios A. Oliveira** (Assistente em Administração)
- **Maria Ramony** (Bolsista PRODAP)

Horário de atendimento:

Segunda a sexta-feira, das 8h às 12h e das 13h às 17h

Contato:

E-mail: ppgeccima@academico.ufs.br
Telefone: (79) 3194-6797 / Ramal 7189

Endereço:

Cidade Universitária Professor José Aloísio de Campos
Didática 07 – 3º andar – Sala 303

Atividades do mês

Durante o mês de fevereiro de 2026, houveram Bancas de Defesa, uma Banca de Qualificação e período de matrícula. Confira os detalhes das atividades nas páginas seguintes.



UNIVERSIDADE
FEDERAL DE
SERGIPE

PROGRAMA DE PÓS-GRADUAÇÃO EM ENSINO DE
CIÊNCIAS E MATEMÁTICA
DIDÁTICA VII - 3º ANDAR - SALA 303
+55(79) 3194-6797



Banca de Defesa de Mestrado



A etapa conclusiva do Programa de Mestrado, na qual a candidata apresenta e sustenta sua pesquisa perante uma banca avaliadora, demonstrando a relevância e a contribuição acadêmica para o campo do ensino de Ciências e Matemática.



PROGRAMA DE PÓS-GRADUAÇÃO EM
ENSINO DE CIÊNCIAS E MATEMÁTICA



BANCA DE DEFESA

TÍTULO:

**METODOLOGIAS ATIVAS NO
ENSINO DE CIÊNCIAS EXATAS
NA EDUCAÇÃO BÁSICA
BRASILEIRA: UMA REVISÃO
SISTEMÁTICA**

📍 Por videoconferência

📅 12/02/2026

🕒 16:00

MEMBROS DA BANCA:

PRESIDENTE: ALEXANDRA EPOGLOU

INTERNO: CARLOS ALBERTO DE VASCONCELOS

EXTERNO À INSTITUIÇÃO: GISELE SOARES LEMOS SHAW



JOSELITA FURTUNATO DA SILVA



PROGRAMA DE PÓS-GRADUAÇÃO EM
ENSINO DE CIÊNCIAS E MATEMÁTICA



BANCA DE DEFESA

TÍTULO:

**O ENSINO DE MATEMÁTICA
PARA ALUNOS COM TDAH
NO MUNICÍPIO DE SÃO
CRISTÓVÃO/SE**

📍 Didática VII - UFS

📅 24/02/2026

🕒 11:00

MEMBROS DA BANCA:

PRESIDENTE: JOAO PAULO ATTIE

INTERNO: DIVANIZIA DO NASCIMENTO SOUZA

EXTERNO AO PROGRAMA: ERICA DAIANE FERREIRA CAMARGO



LETICIA BALBINO SANTOS GOMES

Banca de Qualificação de Mestrado



Etapa intermediária do Programa de Mestrado, em que o(a) candidato(a) apresenta o projeto e os resultados parciais da pesquisa para avaliação, recebendo contribuições que orientam o desenvolvimento do trabalho acadêmico no ensino de Ciências e Matemática.



PROGRAMA DE PÓS-GRADUAÇÃO EM
ENSINO DE CIÊNCIAS E MATEMÁTICA



**BANCA DE
QUALIFICAÇÃO**

TÍTULO:
ENSINO DE MATEMÁTICA A
PARTIR DA RELAÇÃO ENTRE
FOTOGRAFIA E SÍNDROME DE
DOWN

 Por videoconferência

 10/02/2026

 09:00

MEMBROS DA BANCA:
PRESIDENTE: DIVANIZIA DO NASCIMENTO SOUZA
INTERNO: JOAO PAULO ATTIE
INTERNO: MARIA DE LARA PALMEIRA DE MACEDO ARGUELHO
EXTERNO À INSTITUIÇÃO: CARLONEY ALVES DE OLIVEIRA



KELVIN SANTOS SOUZA



MATRÍCULA INSTITUCIONAL DOS APROVADOS PARA INGRESSO EM 2026.1



Período de matrícula: 09 a 20 de fevereiro de 2026

Local: Secretaria do PPGECIMA, na Didática 7, 3º andar, sala 303

Horário: 09h às 12h e 13h às 16h

Documentação necessária para a matrícula (Cópias e originais):

- I. Diploma de graduação ou documento comprobatório de conclusão da graduação.
- II. Histórico escolar do curso de graduação.
- III. Documento de identificação oficial com foto ou passaporte para estrangeiros com visto válido.
- IV. CPF (caso não esteja informado no documento de identificação e não obrigatório para estrangeiros).
- V. Título de eleitor (para candidatos brasileiros).
- VI. Comprovante de votação da última eleição ou Declaração de quitação eleitoral (para candidatos brasileiros).
- VII. Certidão de nascimento ou casamento.
- VIII. Prova de quitação com o serviço militar (para candidatos do sexo masculino, entre 19 e 45 anos, conforme artigos 208 e 210 do Decreto nº 57.654/66) (para candidatos brasileiros).
- IX. Comprovante de regularização de permanência no Brasil, emitida pelo órgão federal competente, no caso de estrangeiros não residentes (No caso de estrangeiros não residentes que necessitem do comprovante de vínculo com a universidade para requisitar regularização de permanência no Brasil, emitido pelo órgão federal competente, este comprovante será dispensado no ato da matrícula institucional, devendo, obrigatoriamente, apresentar o carimbo de entrada no país e será calculado o prazo de até noventa (90) dias para a entrega do documento na secretaria do programa.).

Observação: "A falta de qualquer um dos documentos exigidos implicará no indeferimento da matrícula do candidato. Sob nenhuma hipótese a documentação poderá ser entregue fora dos prazos previstos."

PROGRAMA DE PÓS-GRADUAÇÃO EM ENSINO DE CIÊNCIAS E MATEMÁTICA

Fone: (79) 3194-6797 / 7189



PROGRAMA DE PÓS-GRADUAÇÃO EM ENSINO DE CIÊNCIAS E MATEMÁTICA

A EQUIPE DO PPGECIMA AGRADECE!

Acesse o QR code e
nos siga instagram.

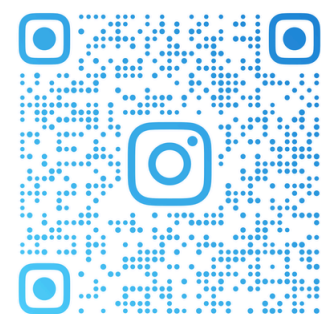

PPGECIMA_UFS



UFS

UNIVERSIDADE
FEDERAL DE
SERGIPE

PROGRAMA DE PÓS-GRADUAÇÃO EM ENSINO DE
CIÊNCIAS E MATEMÁTICA
DIDÁTICA VII - 3º ANDAR - SALA 303
+55(79) 3194-6797

