

PPGECIMA

Programa de Pós-Graduação em Ensino de
Ciência e Matemática

UNIVERSIDADE FEDERAL DE SERGIPE – UFS

Acesse o QR code e
nos siga no instagram.

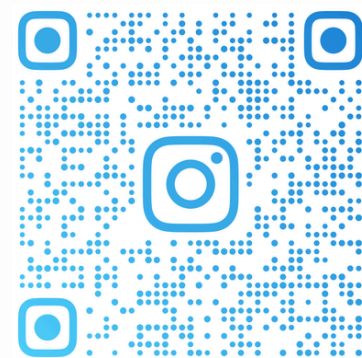



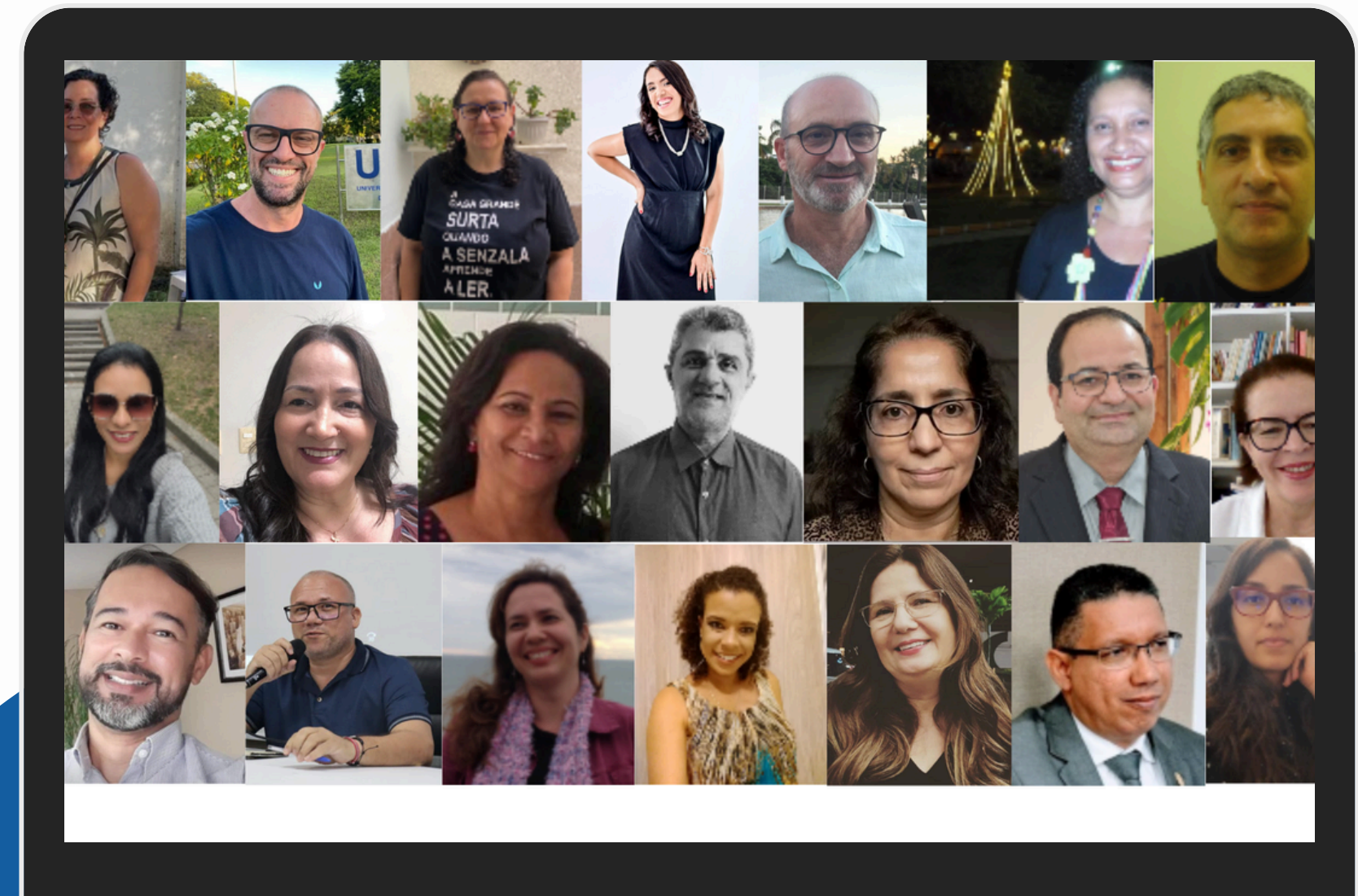

PPGECIMA_UFS



UFS UNIVERSIDADE
FEDERAL DE
SERGIPE

PROGRAMA DE PÓS-GRADUAÇÃO EM ENSINO DE
CIÊNCIAS E MATEMÁTICA
DIDÁTICA VII - 3º ANDAR - SALA 303
+55(79) 3194-6797

Sumário

	Apresentação Institucional	01
	Coordenadores	02
	Corpo Docente	03
	Secretaria do Programa	04
	Atividades do Mês	05



UNIVERSIDADE
FEDERAL DE
SERGIPE

PROGRAMA DE PÓS-GRADUAÇÃO EM ENSINO DE
CIÊNCIAS E MATEMÁTICA
DIDÁTICA VII - 3º ANDAR - SALA 303
+55(79) 3194-6797



APRESENTAÇÃO INSTITUCIONAL

O Programa de Pós-Graduação em Ensino de Ciências e Matemática (PPGECIMA), aprovado pela CAPES em 2008, tem como objetivo fortalecer a formação teórica de professores e incentivar pesquisas críticas nas áreas de Ciências e Matemática. Com abordagem interdisciplinar entre Biologia, Física, Química e Matemática, valoriza tanto os aspectos epistemológicos quanto os conteúdos específicos.

Voltado a profissionais da Educação, especialmente licenciados, o mestrado acadêmico do PPGECIMA foca na formação de pesquisadores capazes de contextualizar e socializar o conhecimento científico. Suas pesquisas abrangem temas como ensino e aprendizagem, currículo, avaliação, ciência e cultura, inclusão, relações étnico-raciais e metodologias contemporâneas.

O Programa organiza-se em duas linhas de pesquisa:

- **Epistemologia, práticas pedagógicas e formação de professores**
- **Cultura, currículo e ensino-aprendizagem**

Comprometido com a democratização da ciência, o PPGECIMA integra teoria e prática, valoriza saberes diversos e contribui para a popularização da ciência e da matemática.

Coordenadores

Divanizia do Nascimento Souza **Coordenadora do PPGECIMA**

Professora do Departamento de Física da UFS, possui mestrado em Física (UFS, 1997) e doutorado em Tecnologia Nuclear (USP, 2002). Atua nas áreas de Física Médica, Matéria Condensada (experimental) e Ensino de Física e Matemática. Coordena o PPGECIMA, contribuindo para a formação crítica e interdisciplinar de pesquisadores em Educação em Ciências e Matemática.

Erivanildo Lopes da Silva **Coordenador Adjunto do PPGECIMA**

Professor Associado da UFS, é licenciado em Química (FIEO, 1997), mestre em Ensino de Ciências (USP, 2007) e doutor em Filosofia, História e Ensino de Ciências (UFBA, 2014). Pesquisa ensino contextualizado de Ciências, espaços não formais de aprendizagem e sequências didáticas. Atua na gestão do PPGECIMA fortalecendo práticas pedagógicas críticas e interdisciplinares.



COORDENADORA

Profa. Dra. Divanizia do Nascimento Souza



COORDENADOR ADJUNTO

Prof. Dr. Erivanildo Lopes da Silva

Corpo Docente

O PPGEICIMA conta com um corpo docente qualificado e comprometido com a formação de pesquisadores e o desenvolvimento de pesquisas inovadoras no ensino de Ciências e Matemática.

Nome	Vínculo	Nível
Adjane da Costa Tourinho e Silva	Pesquisador	Permanente
Alexandra Epoglou	Professor	Permanente
Carlos Alberto de Vasconcelos	Professor	Permanente
Carmen Regina Parisotto Guimarães	Pesquisador	Permanente
Denize da Silva Souza	Professor	Permanente
Divanizia do Nascimento Souza	Professor	Permanente
Ederson Luiz Locatelli	Professor	Visitante
Edinéia Tavares Lopes	Professor	Permanente
Edson Jose Wartha	Professor	Permanente
Elaine de Jesus Souza	Professor	Permanente
Erivanildo Lopes da Silva	Professor	Permanente
Ivanete Batista dos Santos	Professor	Permanente
João Paulo Attie	Professor	Permanente
Laerte Silva da Fonseca	Professor	Permanente
Maria Batista Lima	Professor	Permanente
Maria de Lara Palmeira de Macedo Arguelho	Professor	Colaborador
Marta Elid Amorim Mateus	Professor	Permanente
Myrna Friederichs Landim de Souza	Pesquisador	Permanente
Sindiany Suelen Caduda dos Santos	Professor	Permanente
Tatiana Santos Andrade	Professor	Permanente
Tiago Nery Ribeiro	Professor	Permanente
Veleida Anahi Capua da Silva Charlot	Professor	Permanente
Wellington Barros da Silva	Professor	Colaborador
Yzila Liziane Farias Maia de Araujo	Professor	Permanente



Secretaria do PPGECCIMA



A secretaria oferece suporte administrativo e atendimento aos alunos e professores do programa.

Equipe:

- **Vanessa Rios A. Oliveira** (Assistente em Administração)
- **Maria Ramony** (Bolsista PRODAP)

Horário de atendimento:

Segunda a sexta-feira, das 8h às 12h e das 13h às 17h

Contato:

E-mail: ppgeccima@academico.ufs.br
Telefone: (79) 3194-6797 / Ramal 7189

Endereço:

Cidade Universitária Professor José Aloísio de Campos
Didática 07 – 3º andar – Sala 303

Atividades do mês

Durante o mês de abril de 2026, houve uma Banca de Defesa, XVIII Colóquio Internacional Educação e Contemporaneidade, edital de seleção para a entrada no PPGECIMA no semestre de 2026.2 e Roda de Conversa Escola Básica e Universidade no Ensino de Ciências. Confira os detalhes das atividades nas páginas seguintes.



UNIVERSIDADE
FEDERAL DE
SERGIPE

PROGRAMA DE PÓS-GRADUAÇÃO EM ENSINO DE
CIÊNCIAS E MATEMÁTICA
DIDÁTICA VII - 3º ANDAR - SALA 303
+55(79) 3194-6797



Banca de Defesa de Mestrado

A etapa conclusiva do Programa de Mestrado, na qual a candidata apresenta e sustenta sua pesquisa perante uma banca avaliadora, demonstrando a relevância e a contribuição acadêmica para o campo do ensino de Ciências e Matemática.



The banner features the UFS logo on the left and the PPGECIMA logo on the right. The title 'BANCA DE DEFESA' is prominently displayed in the center. Below it, the thesis title is listed, followed by the location, date, and time. A circular portrait of Geraldo Soares is shown on the right side, with his name in a blue box below it. The bottom of the banner has a decorative blue wave pattern.

 **PROGRAMA DE PÓS-GRADUAÇÃO EM
ENSINO DE CIÊNCIAS E MATEMÁTICA** 
UFS PPGECIMA

BANCA DE DEFESA

TÍTULO:
**INCLUSÃO DE ESTUDANTES COM
TRANSTORNO DO ESPECTRO AUTISTA
NO ENSINO DE MATEMÁTICA: UMA
REVISÃO SISTEMÁTICA DE PRÁTICAS
E DESAFIOS**

 Sala de videoconferência - Did VII -
sala 408B

 10/04/2026

 14:30

MEMBROS DA BANCA:
PRESIDENTE: ALEXANDRA EPOGLOU
INTERNO: MARIA DE LARA PALMEIRA DE MACEDO ARGUELHO
EXTERNO À INSTITUIÇÃO: ROSANGELA VIEIRA DE SOUZA

GERALDO SOARES

Eventos

XVIII Colóquio Internacional Educação e Contemporaneidade



🌟 Galera da UFS, as inscrições para o XVIII Colóquio Internacional Educação e Contemporaneidade já estão abertas! São 200 vagas e a tendência é que elas avancem rápido, então vale fazer a inscrição o quanto antes.

✅ Como participar:

Acesse o SIGAA:

https://www.sigaa.ufs.br/sigaa/public/portal_cursos_eventos/login.jsf?aba=p-extensao

Procure por:

XVIII Colóquio Internacional Educação e Contemporaneidade

Faça sua inscrição no sistema.

📌 Instruções para participação

Depois de se inscrever, acesse o canal oficial do Colóquio no YouTube para acompanhar toda a programação, que será transmitida ao vivo:

[🔗 youtube.com/coloquioeducon](https://www.youtube.com/coloquioeducon)

Inscreva-se no canal e ative as notificações para não perder nenhuma atividade.

🕒 Não deixe para depois: as vagas são limitadas e o evento já está com inscrições abertas!

Eventos

Roda de Conversa: Escola Básica e Universidade no Ensino de Ciências

O LaPECi UFS e o GPEMEC UFS convidam para a roda de conversa “Escola Básica e Universidade no Ensino de Ciências”, com a participação das professoras:
Maria Eunice Ribeiro Marcondes (USP)
Edenia Maria Ribeiro do Amaral (UFRPE)

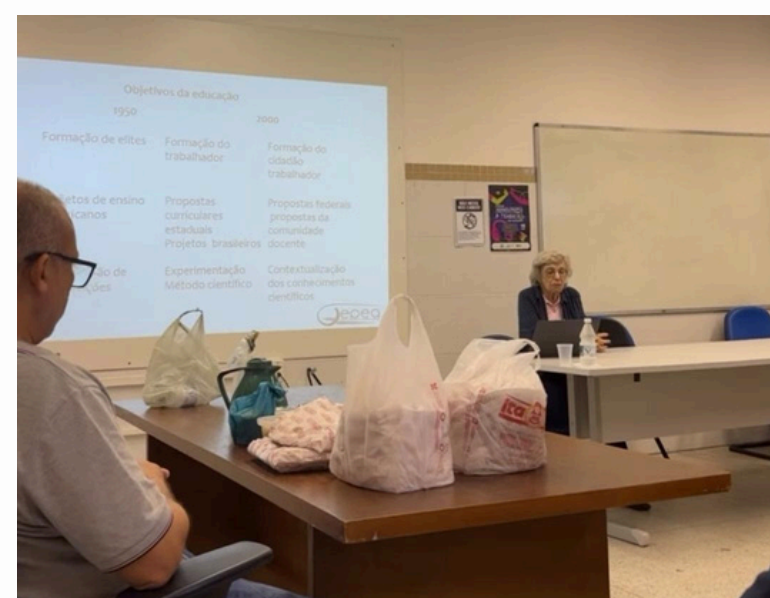

Editais de seleção para entrada no PPGECIMA no semestre 2026.2

Foram publicados os editais de seleção para entrada no PPGECIMA no segundo semestre de 2026

As inscrições vão de 14 a 28/04/2026

São dois editais para vagas específicas, fique atento para realizar a sua inscrição no edital correto:

EDITAL PPGECIMA/POSGRAP/UFS Nº 01/2026 – Vagas para a comunidade
(destinado à comunidade)

EDITAL PPGECIMA/POSGRAP/UFS Nº 02/2026 – Vagas Institucionais
(destinado aos docentes e técnicos administrativos do quadro efetivo da UFS, instituições de ensino e pesquisa públicas federais e fundações, de acordo com Convênios de Cooperação Técnica mantidos com a UFS)

Para ler os editais e realizar a inscrição acesse o link:

https://www.sigaa.ufs.br/sigaa/public/programa/processo_seletivo



PROGRAMA DE PÓS-GRADUAÇÃO EM ENSINO DE CIÊNCIAS E MATEMÁTICA

A EQUIPE DO PPGECIMA AGRADECE!

Acesse o QR code e
nos siga instagram.

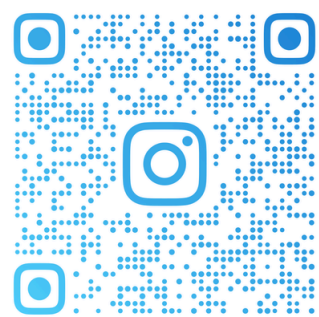

PPGECIMA_UFS



UNIVERSIDADE
FEDERAL DE
SERGIPE

PROGRAMA DE PÓS-GRADUAÇÃO EM ENSINO DE
CIÊNCIAS E MATEMÁTICA
DIDÁTICA VII - 3º ANDAR - SALA 303
+55(79) 3194-6797

