

PPGECIMA

Programa de Pós-Graduação em Ensino de
Ciência e Matemática

UNIVERSIDADE FEDERAL DE SERGIPE – UFS

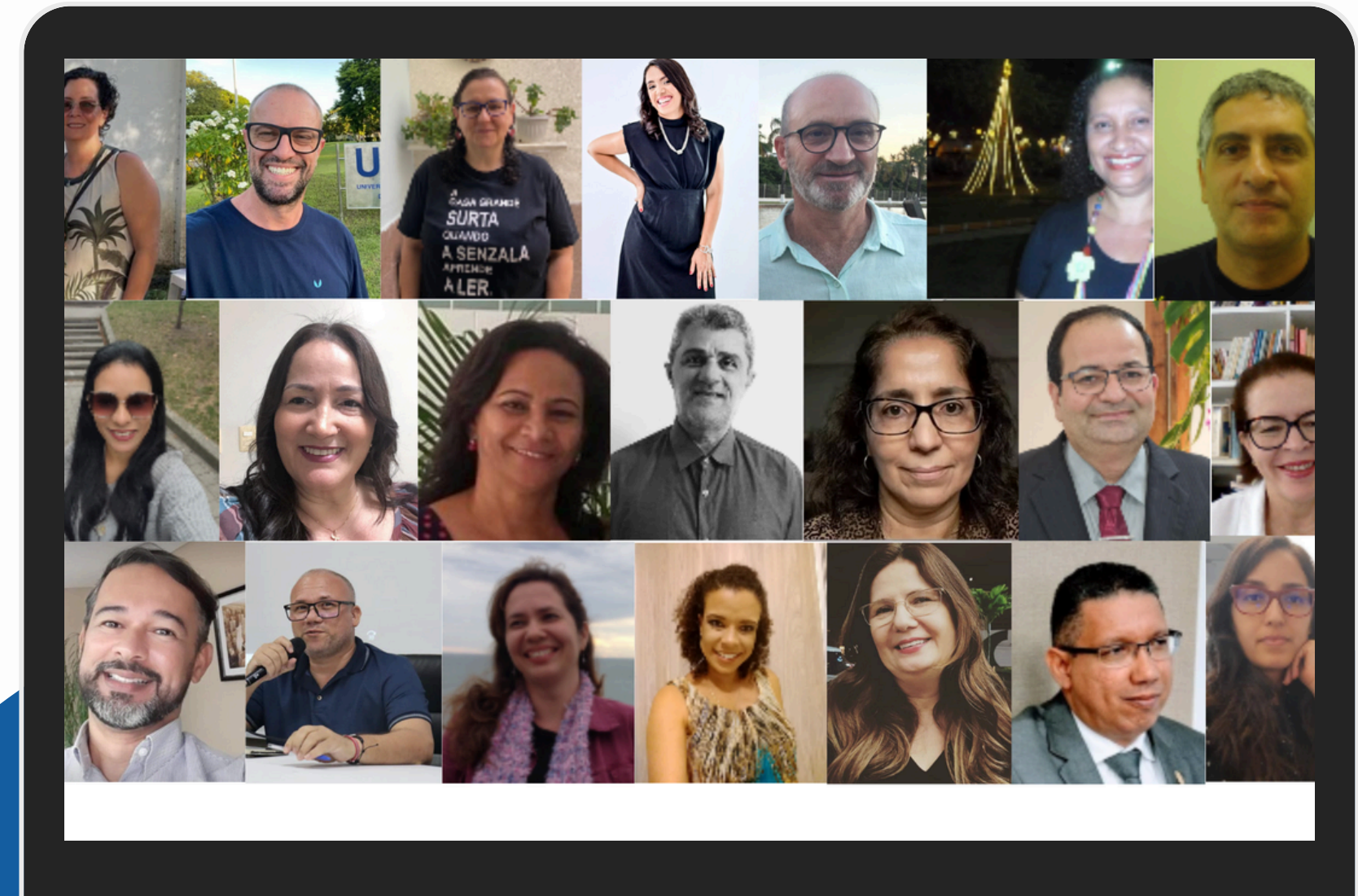

Acesse o QR code e
nos siga no instagram.

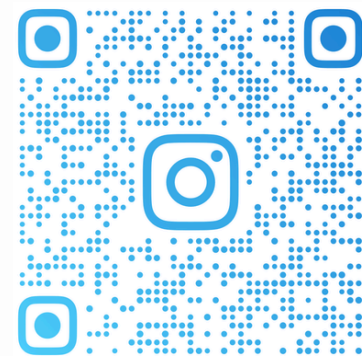





PPGECIMA_UFS



UFS
UNIVERSIDADE
FEDERAL DE
SERGIPE

PROGRAMA DE PÓS-GRADUAÇÃO EM ENSINO DE
CIÊNCIAS E MATEMÁTICA
DIDÁTICA VII - 3º ANDAR - SALA 303
+55(79) 3194-6797

Sumário

	Apresentação Institucional	01
	Coordenadores	02
	Corpo Docente	03
	Secretaria do Programa	04
	Atividades do Mês	05



UNIVERSIDADE
FEDERAL DE
SERGIPE

PROGRAMA DE PÓS-GRADUAÇÃO EM ENSINO DE
CIÊNCIAS E MATEMÁTICA
DIDÁTICA VII - 3º ANDAR - SALA 303
+55(79) 3194-6797



APRESENTAÇÃO INSTITUCIONAL

O Programa de Pós-Graduação em Ensino de Ciências e Matemática (PPGECIMA), aprovado pela CAPES em 2008, tem como objetivo fortalecer a formação teórica de professores e incentivar pesquisas críticas nas áreas de Ciências e Matemática. Com abordagem interdisciplinar entre Biologia, Física, Química e Matemática, valoriza tanto os aspectos epistemológicos quanto os conteúdos específicos.

Voltado a profissionais da Educação, especialmente licenciados, o mestrado acadêmico do PPGECIMA foca na formação de pesquisadores capazes de contextualizar e socializar o conhecimento científico. Suas pesquisas abrangem temas como ensino e aprendizagem, currículo, avaliação, ciência e cultura, inclusão, relações étnico-raciais e metodologias contemporâneas.

O Programa organiza-se em duas linhas de pesquisa:

- **Epistemologia, práticas pedagógicas e formação de professores**
- **Cultura, currículo e ensino-aprendizagem**

Comprometido com a democratização da ciência, o PPGECIMA integra teoria e prática, valoriza saberes diversos e contribui para a popularização da ciência e da matemática.

Coordenadores

Divanizia do Nascimento Souza **Coordenadora do PPGEICIMA**

Professora do Departamento de Física da UFS, possui mestrado em Física (UFS, 1997) e doutorado em Tecnologia Nuclear (USP, 2002). Atua nas áreas de Física Médica, Matéria Condensada (experimental) e Ensino de Física e Matemática. Coordena o PPGEICIMA, contribuindo para a formação crítica e interdisciplinar de pesquisadores em Educação em Ciências e Matemática.

Erivanildo Lopes da Silva **Coordenador Adjunto do PPGEICIMA**

Professor Associado da UFS, é licenciado em Química (FIEO, 1997), mestre em Ensino de Ciências (USP, 2007) e doutor em Filosofia, História e Ensino de Ciências (UFBA, 2014). Pesquisa ensino contextualizado de Ciências, espaços não formais de aprendizagem e sequências didáticas. Atua na gestão do PPGEICIMA fortalecendo práticas pedagógicas críticas e interdisciplinares.



COORDENADORA

Profa. Dra. Divanizia do Nascimento Souza



COORDENADOR ADJUNTO

Prof. Dr. Erivanildo Lopes da Silva

Corpo Docente

O PPGEICIMA conta com um corpo docente qualificado e comprometido com a formação de pesquisadores e o desenvolvimento de pesquisas inovadoras no ensino de Ciências e Matemática.

Nome	Vínculo	Nível
Adjane da Costa Tourinho e Silva	Pesquisador	Permanente
Alexandra Epoglou	Professor	Permanente
Carlos Alberto de Vasconcelos	Professor	Permanente
Denize da Silva Souza	Professor	Permanente
Divanizia do Nascimento Souza	Professor	Permanente
Ederson Luiz Locatelli	Professor	Visitante
Edinéia Tavares Lopes	Professor	Permanente
Edson Jose Wartha	Professor	Permanente
Elaine de Jesus Souza	Professor	Permanente
Erivanildo Lopes da Silva	Professor	Permanente
Ivanete Batista dos Santos	Professor	Permanente
João Paulo Attie	Professor	Permanente
Laerte Silva da Fonseca	Professor	Permanente
Maria Batista Lima	Professor	Permanente
Maria de Lara Palmeira de Macedo Arguelho	Professor	Colaborador
Marta Elid Amorim Mateus	Professor	Permanente
Myrna Friederichs Landim de Souza	Pesquisador	Permanente
Sindiany Suelen Caduda dos Santos	Professor	Permanente
Tatiana Santos Andrade	Professor	Permanente
Tiago Nery Ribeiro	Professor	Permanente
Veleida Anahi Capua da Silva Charlot	Professor	Permanente
Wellington Barros da Silva	Professor	Colaborador
Yzila Liziane Farias Maia de Araujo	Professor	Permanente



Secretaria do PPGECCIMA



A secretaria oferece suporte administrativo e atendimento aos alunos e professores do programa.

Equipe:

- **Vanessa Rios A. Oliveira** (Assistente em Administração)
- **Maria Ramony** (Bolsista PRODAP)

Horário de atendimento:

Segunda a sexta-feira, das 8h às 12h e das 13h às 17h

Contato:

E-mail: ppgeccima@academico.ufs.br
Telefone: (79) 3194-6797 / Ramal 7189

Endereço:

Cidade Universitária Professor José Aloísio de Campos
Didática 07 – 3º andar – Sala 303

Atividades do mês

Durante o mês de maio de 2026, houve uma Banca de Defesa, homologação das inscrições dos editais PPGECIMA, resultado das homologações das inscrições após o recurso, local e horário da etapa 1 – prova escrita, resultado da etapa 1 – prova escrita, espelho da prova escrita, retificação – resultado da etapa 1 – prova escrita e Cronograma da Etapa 2 ATUALIZADO – Defesa de Pré-Projetos. Confira os detalhes das atividades nas páginas seguintes.



UNIVERSIDADE
FEDERAL DE
SERGIPE

PROGRAMA DE PÓS-GRADUAÇÃO EM ENSINO DE
CIÊNCIAS E MATEMÁTICA
DIDÁTICA VII - 3º ANDAR - SALA 303
+55(79) 3194-6797



Banca de Defesa de Mestrado



A etapa conclusiva do Programa de Mestrado, na qual a candidata apresenta e sustenta sua pesquisa perante uma banca avaliadora, demonstrando a relevância e a contribuição acadêmica para o campo do ensino de Ciências e Matemática.



PROGRAMA DE PÓS-GRADUAÇÃO EM ENSINO DE CIÊNCIAS E MATEMÁTICA



BANCA DE DEFESA

TÍTULO:
EDUCAÇÃO AMBIENTAL E A PRÁTICA DOCENTE NA EDUCAÇÃO BÁSICA: um estudo em escolas da zona rural no município de Paripiranga, Bahia

 Did. VII - sala 301 - UFS

 29/05/2026

 08:30

MEMBROS DA BANCA:
PRESIDENTE: MYRNA FRIEDERICHS LANDIM DE SOUZA
INTERNO: VELEIDA ANAHI CAPUA DA SILVA CHARLOT
INTERNO: SINDIANY SUELEN CADUDA MARTINS
EXTERNO AO PROGRAMA: ISABELA SANTOS CORREIA ROSA
EXTERNO À INSTITUIÇÃO: JULIANO SILVA LIMA



GISLAINE DE JESUS SANTOS

HOMOLOGAÇÃO DAS INSCRIÇÕES DOS EDITAIS PPGECIMA Nº 01 E 02/2026

O Programa de Pós-Graduação em Ensino de Ciências e Matemática torna pública a homologação das inscrições dos Editais:

PPGECIMA/POSGRAP/UFS Nº 01/2026 (Vagas para a comunidade)

PPGECIMA/POSGRAP/UFS Nº 02/2026 (Vagas Institucionais)

[Baixar Arquivo](#)

RESULTADO DA HOMOLOGAÇÃO DAS INSCRIÇÕES APÓS RECURSO

O Programa de Pós-Graduação em Ensino de Ciências e Matemática torna público o resultado da homologação das inscrições após recurso dos Editais:
PPGECIMA/POSGRAP/UFS Nº 01/2026 (Vagas para a comunidade)
PPGECIMA/POSGRAP/UFS Nº 02/2026 (Vagas Institucionais)

[Baixar Arquivo](#)

LOCAL E HORÁRIO DA ETAPA 1 – PROVA ESCRITA

ETAPA 1 – PROVA ESCRITA

EDITAL PPGECIMA/POSGRAP/UFS Nº 01/2026 (Vagas para a comunidade)

EDITAL PPGECIMA/POSGRAP/UFS Nº 02/2026 (Vagas Institucionais)

LOCAL: DIDÁTICA VII, 2º ANDAR, SALA 206, no campus São Cristóvão da UFS

DATA: 15/05/2026

HORÁRIO: 08h30 da manhã

IMPORTANTE: O/a candidato/a deverá apresentar documento de identificação com foto e comprovante de inscrição.

RESULTADO DA ETAPA 1 – PROVA ESCRITA

O Programa de Pós-Graduação em Ensino de Ciências e Matemática torna público o RESULTADO DA ETAPA 1 – PROVA ESCRITA.

[Baixar Arquivo](#)

ESPELHO DA PROVA ESCRITA

No arquivo anexo está disponível o espelho da prova.

[Baixar Arquivo](#)

RETIFICAÇÃO – RESULTADO DA ETAPA 1 – PROVA ESCRITA

O Programa de Pós-Graduação em Ensino de Ciências e Matemática torna público o
RESULTADO DA ETAPA 1 – PROVA ESCRITA – RETIFICADO.

[Baixar Arquivo](#)

Cronograma da Etapa 2 ATUALIZADO – Defesa de Pré-Projetos

O Programa de Pós-Graduação em Ensino de Ciências e Matemática torna público o CRONOGRAMA DA ETAPA 2 – Apresentação e Defesa do Pré-Projeto e Prova Oral – ATUALIZADO, arquivo anexo.

IMPORTANTE: O/a candidato/a deverá apresentar documento de identificação com foto e comprovante de inscrição.

[Baixar Arquivo](#)



PROGRAMA DE PÓS-GRADUAÇÃO EM ENSINO DE CIÊNCIAS E MATEMÁTICA

A EQUIPE DO PPGECIMA AGRADECE!

Acesse o QR code e
nos siga instagram.

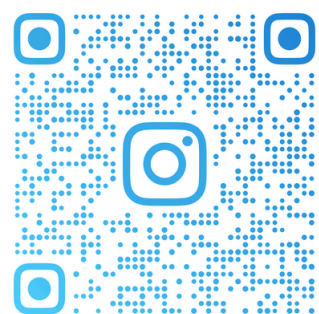

PPGECIMA_UFS



UFS

UNIVERSIDADE
FEDERAL DE
SERGIPE

PROGRAMA DE PÓS-GRADUAÇÃO EM ENSINO DE
CIÊNCIAS E MATEMÁTICA
DIDÁTICA VII - 3º ANDAR - SALA 303
+55(79) 3194-6797

